２０２３年もあっという間に過ぎ去り、あと数日で新しい年を迎えますね。４月に入園して慣れない環境に泣いていた子ども達も、今では笑顔で登園してくれるようになり、一つ一つの経験を通して、とても成長しましたね。新しい年も保護者の方と一緒に子ども達の成長を見守りながら１日１日を大切に過ごし、楽しい思い出をたくさん作っていきたいと思います。２０２４年も宜しくお願いします。

**お知らせ・お願い**

☆年賀状が届きます。楽しみにしてくださいね。

☆１/４(木)保育はじめ、新年子供会があります
（普段着登園）

☆１/20(土)運動会

☆戸外遊びも多くなって靴を履く機会が増えています。
週末は靴を持ち帰って洗ってくださいね。

☆2/5(月)～2/9(金)は個人面談を予定してます。(1人15分程度)

| 月 | 火 | 水 | 木 | 金 | 土 | 日 |
|---|---|---|---|---|---|---|
| 1 年末休み | 2 年始休み | 3 年始休み | 4 新年子供会 | 5 キッズルーム | 6 合同保育 | 7 |
| 8 成人の日 | 9 園庭遊び | 10 身体測定 | 11 プレイルーム | 12 散歩 | 12 午前保育 | 14 |
| 15 園庭遊び | 16 プレイルーム | 17 お弁当会 | 18 園庭遊び | 19 触れ合い遊び | 20 運動会 | 21 |
| 22 園庭遊び | 23 プレイルーム | 24 園庭遊び | 25 散歩 | 26 園庭遊び | 27 合同保育 | 28 |
| 29 玩具遊び | 30 園庭遊び | 31 室内遊び | 今月のうた ・お正月 ・こんこんくしゃん | | | |

# たんぽぽぐみだより

2023年も、あっという間に過ぎ去り、年末に近づいてます。今年は夏まつり・生活発表会・昆虫展と色々な行事や異年齢のお友達との関わりもありました。また、朝のお支度、着脱、排泄なども個人のペースで出来るようになり、心も体も大きく成長した子ども達。また沢山の成長を保護者の方と共有する事ができ、感謝の気持ちでいっぱいです。新しい年も保護者の方と一緒に子ども達の成長を見守りながら１日１日を大切に過ごしていきたいと思います。

**2024年もよろしくお願いいたします。**

MerryXmas

**お知らせ・お願い**

- **年賀状は届きましたか？**
- 4日（木）新年子ども会は普段着での登園です。
- **内科検診問診票・運動会の万国旗を4日までに提出をお願いします！**
- 5日（金）体育はお休みです。
- 内科検診が 10 日（水）に有りますので、なるべくお休みのないようにお願いします！
- **今月のティッシュの提出は**
咲陽さん・蒼助さん・蒼大さんです。
よろしくお願いします！

| 月 | 火 | 水 | 木 | 金 | 土 |
|---|---|---|---|---|---|
| 1 | 2 | 3 年末年始・休園 | 4 保育始め 新年子供会 | 5 粘土遊び | 6 合同保育 |
| 8 成人の日 | 9 室内遊び | 10 身体測定 内科検診 | 11 園庭遊び | 12 体育 | 13 合同保育 |
| 15 室内遊び | 16 開会式リハーサル | 17 散歩 | 18 園庭遊び | 19 体育 | 20 運動会 |
| 22 室内遊び | 23 避難訓練 | 24 弁当会 | 25 散歩 | 26 体育 | 27 合同保育 |
| 29 室内遊び | 30 誕生会 | 31 散歩 | | | |

# ちゅうりっぷぐみだより

**今月の歌**
♪やぎさんゆうびん
♪たこのうた
♪コンコンクシャンのうた

## 新年あけましておめでとうございます

2023年もあっという間に過ぎ去り、あと数日で新しい年を迎えます！
4月の入園から一つ一つの経験を通して、できなかったことも少しずつ出来るようになりました♪また、保護者の皆様には沢山のご協力ありがとうございました。新しい年も保護者の皆様と一緒に子どもたちの成長を見守りながら、元気に楽しく過ごしていきたいと思います。新しい年には、運動会が待ってます。お休みの間は、体調に気を付けて楽しく過ごしてくださいね！
新年にまた元気に会えるのを楽しみにしています☆
2024年度もよろしくお願いします！！

## 2歳のお誕生日おめでとう～！

あらさききょうのすけくん　かさはらこたろうくん

クリスマス会

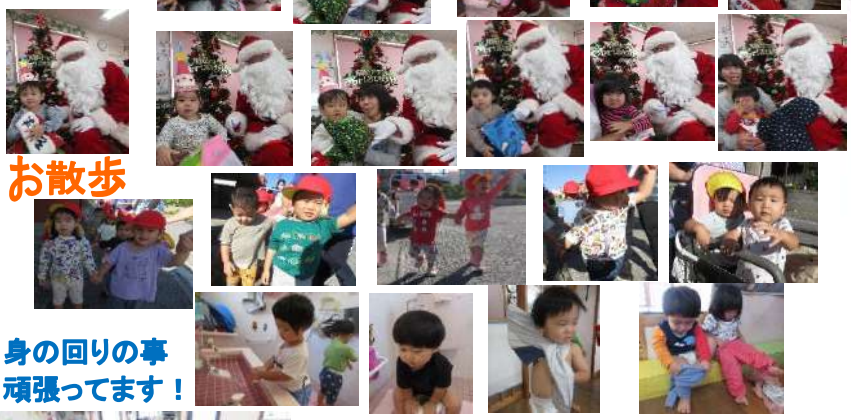

お散歩

身の回りの事頑張ってます！



運動会の練習

## お知らせ・お願い

○持ち物全てに名前の記入をお願いします。
名前が消えかけてないか確認もお願いします！（おむつ・水筒・衣服・靴・靴下など）

☆提出お願いします☆

○ティッシュペーパー1セット5箱入（4日（木）までに）⇒今月は眞くんお願いします。
○1/4（木）新年子ども会・・・普段着で登園です。
○1/10（水）は内科検診があります。出来るだけお休みしないようお願いします。

| 日 | 月 | 火 | 水 | 木 | 金 | 土 |
|---|---|---|---|---|---|---|
| | 1 | 2 | 3 | 4 | 5 | 6 |
| 今月の予定 | 年始休み → | | | 新年子ども会 | お散歩 | 合同保育 |
| 7 | 8 | 9 | 10 | 11 | 12 | 13 |
| | 成人の日（休園） | キッズルーム | 身体測定<br>園庭遊び | 親子競技リハーサル | 月の製作 | 合同保育 |
| 14 | 15 | 16 | 17 | 18 | 19 | 20 |
| | 運動遊び | 開会式リハーサル | 園庭遊び | キッズルーム | コーナー遊び | 運動会 |
| 21 | 22 | 23 | 24 | 25 | 26 | 27 |
| | 園庭遊び | 鬼の面作り | 誕生会 | 避難訓練 | お散歩 | 合同保育 |
| 28 | 29 | 30 | 31 | | | |
| | 運動遊び | コーナー遊び | 園庭遊び | | | |

天候などにより、変更になる場合もあります！

# 1がつ ゆりぐみだより

## 今月の歌・体操・カード

☆おしょうがつ
☆やぎさんゆうびん
☆たこのうた
☆コンコンクシャンのうた
☆いっしょにプレイパーク
☆ポポポポポーズ
☆十二支カード
☆数字・形カード

## あけましておめでとうございます

2023 年もあっという間に過ぎ、あと数日で新しい年が始まりますね。ゆり組での生活も残り３ヶ月ですね。たくさん遊んで楽しい毎日を過ごして行きたいと思います★

2024 年もよろしくお願いいたします☺

## おねがい

★4 日(木)は新年子ども会です。
普段着で登園をお願いします。
★内科健診問診票 ⇒ 提出締め切り ： 4 日(木)
★運動会メッセージ万国旗 ⇒ 提出締め切り ：4日(木)
★持ち物には名前の記入をお願いします。
（おさがりの物や未記入の物もお願いします）
★1 月から運動会に向け、全クラスで朝の会をする日が増えます。8 時 50 分までの登園をお願いします。
★爪が長い子は爪切りをお願いします。
★衣服は子ども達が自分で脱ぎ履きしやすい生地やサイズの物を持たせてくださいね。また、裏起毛の素材などは中から肌着や半袖を履かせてくださいね。

## 運動会に向けて

鉄棒や跳び箱、マット遊びなど

楽しく！

挑戦

| 月 | 火 | 水 | 木 | 金 | 土 |
|---|---|---|---|---|---|
| 1 休園<br>年始休み → | 2 休園 | 3 休園 | 4<br>新年子ども会 | 5<br>園庭遊び | 6<br>合同保育 |
| 8 休園<br>成人の日 | 9 身体測定<br>月の製作 | 10 親子競技リハ<br>内科健診13時半～ | 11<br>英会話 | 12<br>体育リハーサル | 13<br>合同保育 |
| 15<br>園庭遊び | 16<br>開会式リハーサル | 17<br>お散歩 | 18<br>英会話 | 19<br>体育リハーサル | 20<br>運動会 |
| 22<br>園庭遊び | 23<br>避難訓練 | 24 園外保育<br>弁当会 | 25<br>英会話 | 26 節分お面製作<br>体育 | 27<br>合同保育 |
| 29 節分お面製作<br>園庭遊び | 30<br>お散歩 | 31<br>園庭遊び | | | |

# さくらだより　1月号

２０２３年もあっという間に年末を迎えました。今年も、たくさんのご協力ありがとうございました。この一年を振り返ると子ども達一人一人の成長を日々感じる事ができ、一年で心も体も一回り大きくなってくれたように思います。運動会に向けての取り組みの中でも、できないと感じる事にもチャレンジしようとする姿が見られたり、友達を励まそうとする姿が見られたり、体だけではなく、心の成長もよく感じられます。本番に向けて、子ども達一人一人の意欲を引き出せるような関わりをしながら、練習を楽しんでいきたいと思います。２０２４年も、元気いっぱいの子ども達が健やかに成長できるように保護者の皆さんと成長を共有していきたいと思います。２０２４年もよろしくお願いします。

跳び箱、何段跳べるかな？

玉入れも元気に楽しんでます！

エイサーの振りも覚えてきました！

クリスマス会

## ★今月の誕生児★

こんの りりかさん

のはら ごうきさん

サンタさんありがとう！

## お知らせ

- 年賀状届きましたか？
- 新年子ども会（４日）は普段着での登園です。
- 内科問診票、万国旗の提出は４日となっています。連休明けとなりますが提出お願いします。

## 1月のうた

ワイワイうんどうかい
たこあげ
やぎさんゆうびん

## 1月の予定

| 月 | 火 | 水 | 木 | 金 | 土 |
|---|---|---|---|---|---|
| 12月29日（金）～1月3日（水）年末年始休 | | | 4<br>新年子ども会 | 5<br>園庭遊び | 6<br>合同保育 |
| 8<br>成人の日 | 9<br>全体練習 | 10<br>身体測定<br>内科検診 | 11<br>英会話 | 12<br>体育<br>（リハーサル） | 13<br>合同保育 |
| 15<br>園庭遊び | 16<br>開会式<br>リハーサル | 17<br>園庭遊び | 18<br>英会話<br>全体練習 | 19<br>体育<br>（リハーサル） | 20<br>運動会 |
| 22<br>園庭遊び | 23<br>製作遊び | 24<br>弁当会 | 25<br>英会話 | 26<br>体育 | 27<br>合同保育 |
| 29<br>節分面作り | 30<br>散歩 | 31<br>園庭遊び | | | |

# 1月 ひまわりだより

年の暮れに近づいていますね・・・・
少しづつ寒さも到来していますが、子ども達は、毎日元気いっぱいに遊んでいますよ。。
いろいろな行事を経験しながら、子どもたちの成長を近くで見守ってくれた保護者の皆様に、感謝を申し上げます。２０２４年、子どもたちがまた、一段と飛躍できる年になりますように。。
保育園と保護者の力で、盛り上げていきましょうね！！
年末年始・・・ご家族でゆっくりと過ごしてくださいね。

**2024年・・ HAPPY NEW YEAR よろしくお願いします。**

## 絵本を読もう

子どもたちの希望によって、絵本の貸し出しを月曜日と木曜日とします。より多くの絵本を好きになってほしいと思います。
子どもたちへの声掛け、ご協力をよろしくお願いします。

ひのさん
6さいになったよ
おめでとう

☆記憶力教材☆
・都道府県カード
・ひらがなカード
☆今月の歌☆だんす
・おしょうがつ
・わくわくうんどうかい
・ポポポポたいそう

| にち | げつ | か | すい | もく | きん | ど |
|---|---|---|---|---|---|---|
| 31 | 1 お正月 | 2 | 3 | 4 保育始め 新年子ども会 | 5 わだいこ れんしゅう | 6 ごうどう ほいく |
| 7 やすみ | 8 やすみ せいじんのひ | 9 ぜんたい りはーさる | 10 しんたい そくてい ないかけんしん うんどうかいりは | 11 ぜんたい りはーさる | 12 たいいく りはーさる | 13 ごうどう ほいく |
| 14 やすみ | 15 えいさー れんしゅう | 16 かいかいしき りはーさる | 17 えんがい かつどう お弁当 | 18 ぜんたい りはーさる | 19 たいいく りはーさる | 20 うんどう かい |
| 21 やすみ | 22 わだいこ れんしゅう | 23 1がつ生 たんじょう かい | 24 えんがい かつどう | 25 わだいこ れんしゅう | 26 たいいく | 27 ごうどう ほいく |
| 28 やすみ | 29 わだいこ れんしゅう | 30 えんがい かつどう | 31 わだいこ れんしゅう | よろしくお願いします | 2 | 3 |

ENJOY!

テッシュの提出終わりました。ありがとうございました。

ねんがじょう とどきますよ