つくしんぼだより

令和5年5月31日発行

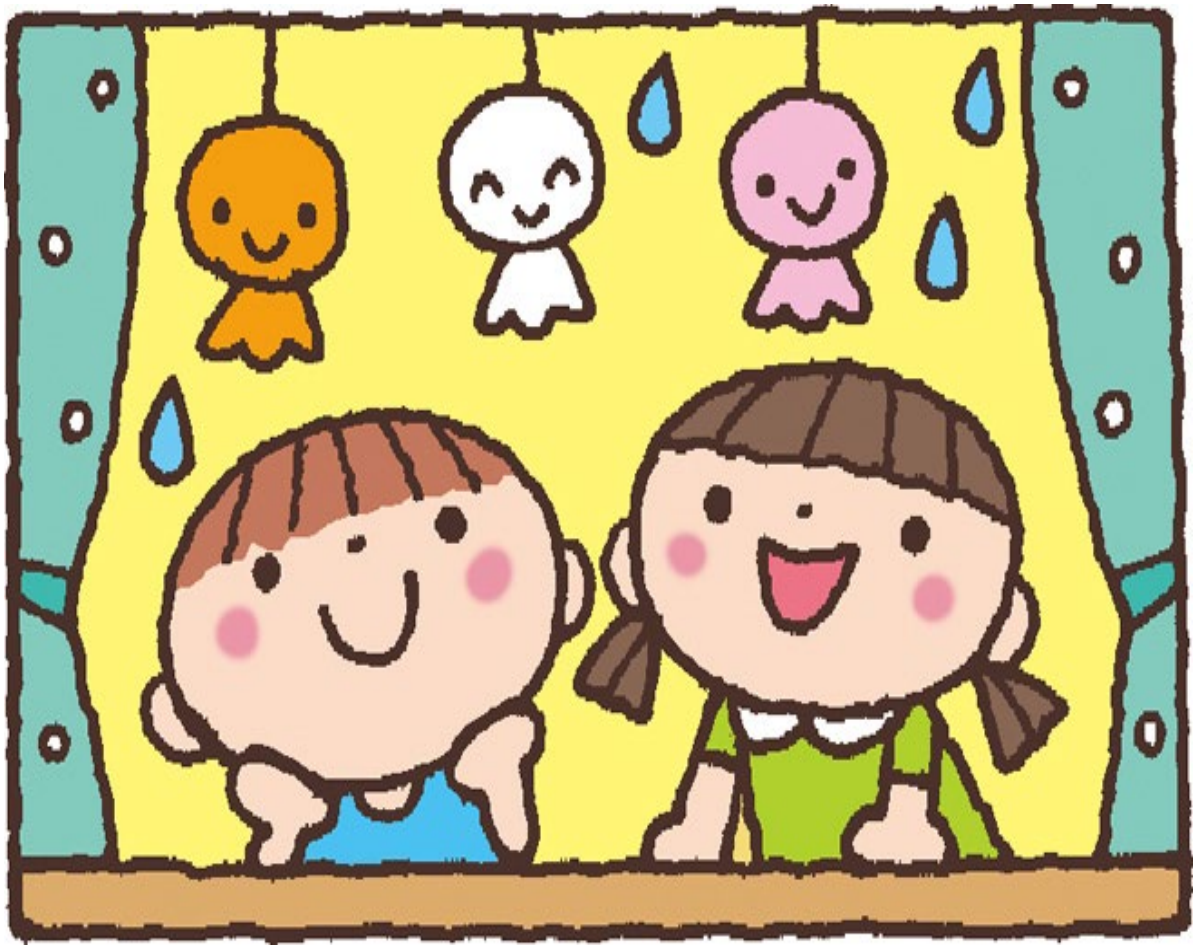

令和5年6月号

社会福祉法人　みどりの里福祉会

つくしんぼ保育園

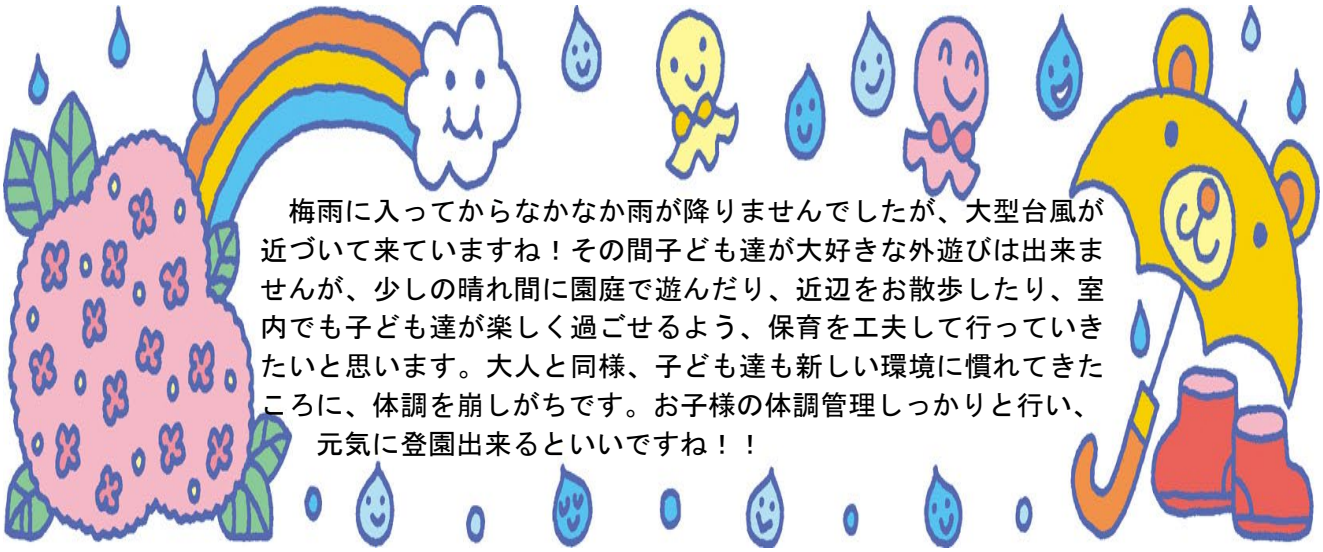

梅雨に入ってからなかなか雨が降りませんでしたが、大型台風が近づいて来ていますね！その間子ども達が大好きな外遊びは出来ませんが、少しの晴れ間に園庭で遊んだり、近辺をお散歩したり、室内でも子ども達が楽しく過ごせるよう、保育を工夫して行っていきたいと思います。大人と同様、子ども達も新しい環境に慣れてきたころに、体調を崩しがちです。お子様の体調管理しっかりと行い、元気に登園出来るといいですね！！

健康診断・検査に関するお知らせ

① 5/31（水）・・・内科検診（前期）終了後ご高診願いが出ているお子様は、早めに専門の医療機関を受診して、保育園へ受診票を提出しましょう。

② 6/5（月）・・・歯科検診（前期）
※出来るだけお休みしないでください。やむおえずお休みする場合は、後日各自で「あおば歯科クリニック」で受診となります。

③ 6/13（火）・6/14（水）・・・ぎょう虫、尿検査
※必ず全員提出お願いします。（保育園では採取しませんので、家庭で採取するよう宜しくお願いします。）

感染症情報（5/1～5/31）

★腸炎（胃腸炎）⇒ ひまわり（３）、さくら（２）、ゆり（２）、たんぽぽ（１）
ちゅうりっぷ（１）、もも（２）

★溶連菌感染症 ⇒ ひまわり（１）　★水痘 ⇒ ちゅうりっぷ（１）

※ ５月連休明けより現在まで、腸炎及び下痢、嘔吐、発熱の症状のお子様が増えてきています。症状がある場合は登園を控えて下さい。

6がつの行事予定

1	木	英会話
2	金	体育
3	土	
4	日	
5	月	歯科検診（9:30～、分園より）
6	火	
7	水	
8	木	英会話
9	金	体育
10	土	園内研修
11	日	
12	月	身体測定
13	火	ぎょう虫、尿検査（～17 日）
14	水	絵画教室
15	木	英会話
16	金	体育
17	土	
18	日	父の日
19	月	
20	火	避難訓練（本園）
21	水	弁当会、誕生会（分園）
22	木	避難訓練（分園）
23	金	慰霊の日（休園）
24	土	体育
25	日	
26	月	
27	火	
28	水	
29	木	英会話休み
30	金	体育

お知らせ＆お願い

★ 3 歳児以上は給食費を 12日（月）までに納入お願いします。

★「保護者会総会のしおり」を後日配布します。
今年度の保護者会に関する内容が掲載されていますので、必ず目を通されて、内容に対する同意の可否を署名して提出お願いします。（6/9・金まで）

つくしんぼまつり４年ぶり会場開催します！

４年ぶりに会場で「つくしんぼまつり」を開催することとなりました。詳細は後日お知らせしますね！

★日時：7 月 8 日（土）9：30～11：30
★場所：天願小学校　体育館
★対象：本園・分園（もも組は見学）園児
　　学童クラブ児童
★内容：歌、ダンスの披露及びゲーム等
★服装：甚平および浴衣

※ひまわり組は、保育園の衣装を使用しますので、準備しないで下さいね。

１０年余りつくしんぼ保育園のために頑張っていただきました、前年度分園副主任の伊波　智美先生が 5/31 をもって退職されました。智美先生、お友達といっぱい遊んでくれて、ありがとうございます！